Universal-Blindschelle mit Doppelbügel, PN 5

3546

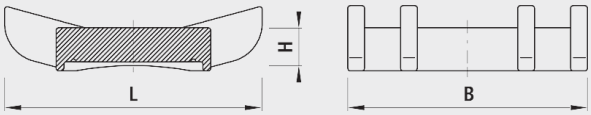

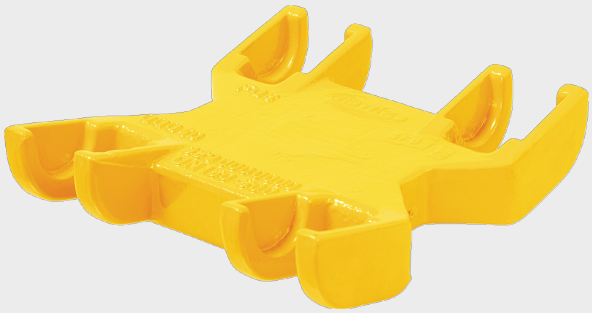

Anwendung

- Zum Verschliessen alter Anbohrlöcher ab ø d 46 bis ø d 79 mm

Eigenschaften

- Der Einsatz mit Erdgas muss spezifiziert werden, damit die nach DIN 3230-5 geforderte Prüfung (PG1 für erdverlegte Armaturen und PG3 für Armaturen in Anlagen) mit dem dazugehörigen Abnahmeprüfzeugnis 3.1 nach DIN EN 10204 vorgenommen werden kann.
- Druckstufe PN 5

Werkstoff

- Gehäuse
  - Sphäroguss EN-GJS-400 (GGG 40)
  - EWS-Beschichtung nach GSK, RAL-GZ 662, Schichtdicke min. 250 µm
  - Lackierung: Gelb RAL 1021
  - NBR

Achtung

- Passt nur zu Dichtring Nr. 3175, nicht zu Nr. 3185
- Rohr-DN bei Bestellung angeben.

		DN (mm)	PN (bar)	L (mm)	B (mm)	H (mm)	Gewicht (kg)
3546000000	1	150-500	5	200	185	25	4.700

1 = Dichtung 3175 verwenden