Utensili per dispositivo di colata, set

6877

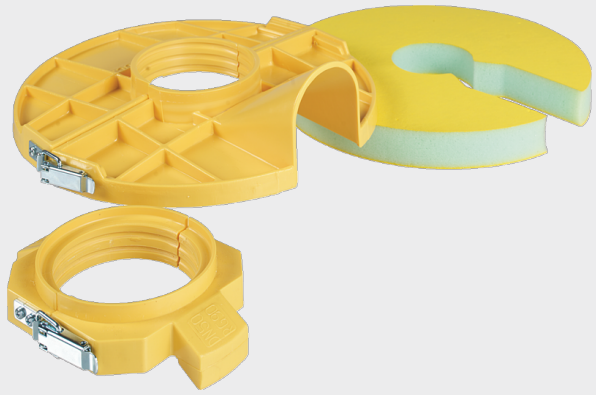

Applicazione

- Utensile per dispositivi di colata per passaggi di muro
- Uso multiplo
- Il programma di passaggio murale per gas di Hawle copre le più diffuse varianti di montaggio sul mercato.
- Montaggio a umido
- Mauerdurchführungen werden direkt in das Mauerwerk verbaut oder werden nachträglich in die Aussparung mit Ausgusswerkzeug vergossen.
- Montaggio a secco
- Utilizzando anelli di tenuta a pressione è possibile installare i passaggi murali nei fori anche a secco.
- Varianti di saracinesca
- Le diverse varianti di saracinesca (IG, flangia) e tipi di esecuzione (dritta, a gomito, flessibile) consentono montaggi razionali, adatti alle diverse situazioni.
- Utilizzabili con pressioni d'esercizio fino a 5 bar nell'intervallo di temperatura da -20°C - +60°C
- Stadi di pressione standard

Materiale

- Plastica

	ø PE	ø D2 (mm)	ø Piastra	Peso (kg)
6877V25001	32	60	280	1.000
6877V32140	40/50	75	280	1.000
6877V50002	63	90	280	1.000