Ausgussvorrichtungswerkzeug, Set

6878

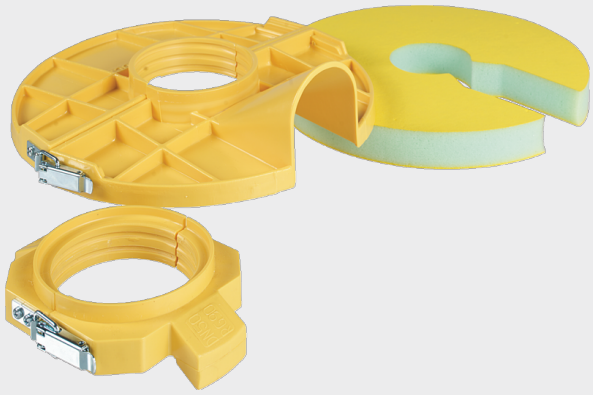

Anwendung

- Ausgussvorrichtungswerkzeug zu Mauerdurchführung
- Mehrfach verwendbar
- Das Mauerdurchführungsprogramm für Wasser und Gas von Hawle deckt die gängigsten Einbauvarianten auf dem Markt ab.
- Nass-Einbau
- Mauerdurchführungen werden direkt in das Mauerwerk verbaut oder werden nachträglich in die Aussparung mit Ausgusswerkzeug vergossen.
- Trockeneinbau
- Durch die Verwendung von Press-Dichtungsringen können Mauerdurchführungen auch trocken in die Kernbohrungen installiert werden.
- Die verschiedenen Anschlussvarianten (IG, Flansch) sowie die Ausführugstypen (Gerade, Winkel, Flex) ermöglichen der Situation angepasste und rationelle Montage.
- Einsetzbar bis 16 bar Betriebsdruck im Temperaturbereich -20°C bis +60°C
- Druckstufen Standard

Werkstoff

- Kunststoff

	ø PE	ø D2 (mm)	ø Platte	Gewicht (kg)
6878V25132	32/40	60	280	1.000
6878V40001	50	75	280	1.000
6878V50001	63	90	280	1.000